



MANEJO DE LOS RESIDUOS HOSPITALARIOS





NORMATIVIDAD



CONSTITUCIÓN
POLÍTICA DE COLOMBIA

LEY 9 DE 1979

DECRETO 2676 DE 2000

RESOLUCIÓN 1164 DE
2002

DECRETO 4741 DE 2005

RESOLUCIÓN 1362 DE
2007

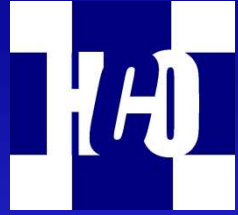

¿Qué son los residuos Hospitalarios?



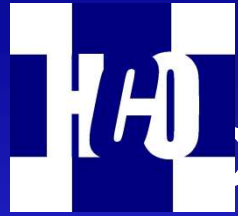

CLASIFICACIÓN DE LOS RESIDUOS HOSPITALARIOS

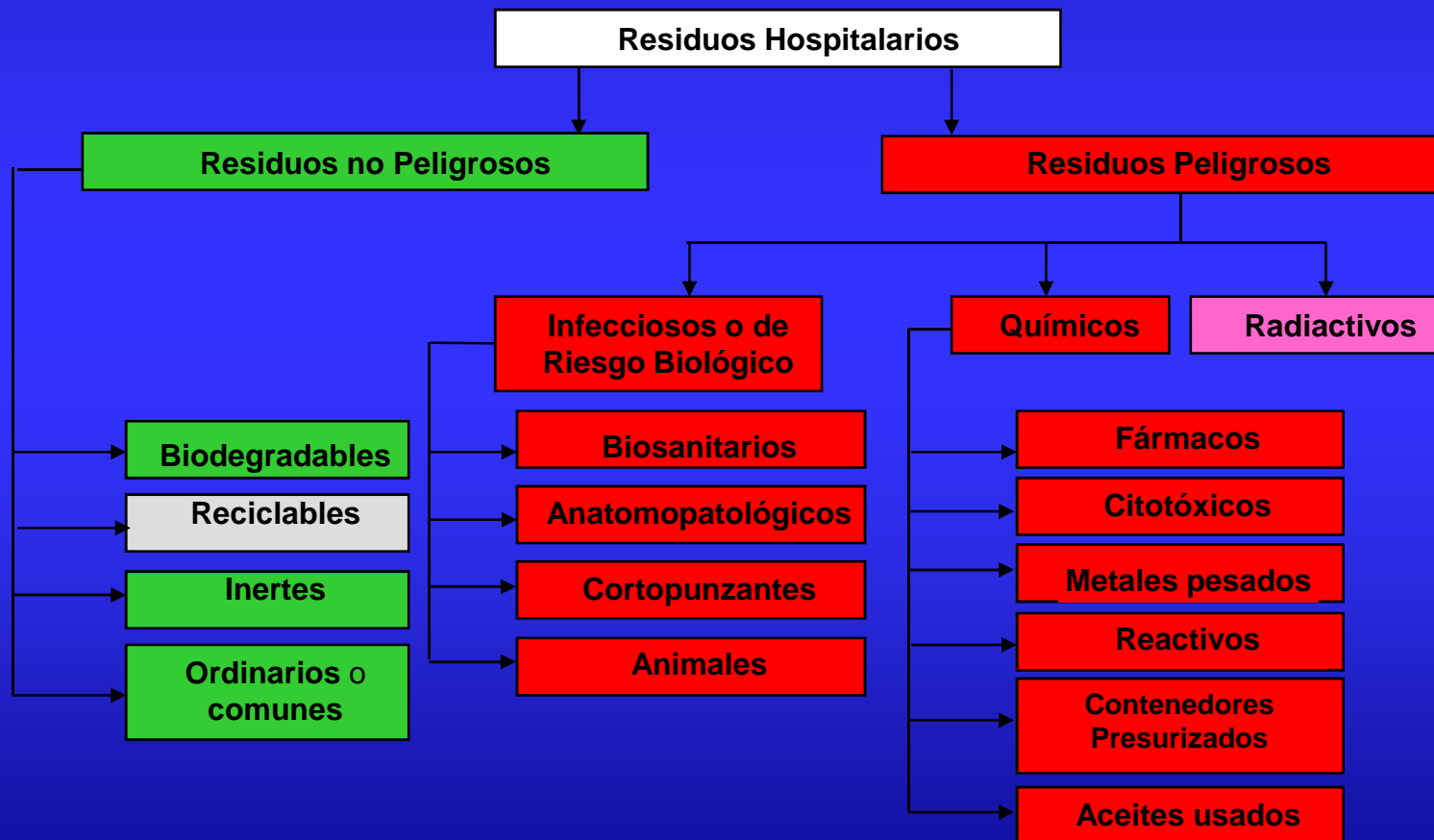



Residuos No Peligrosos

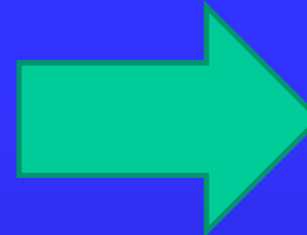



Residuos Peligrosos

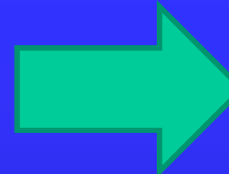

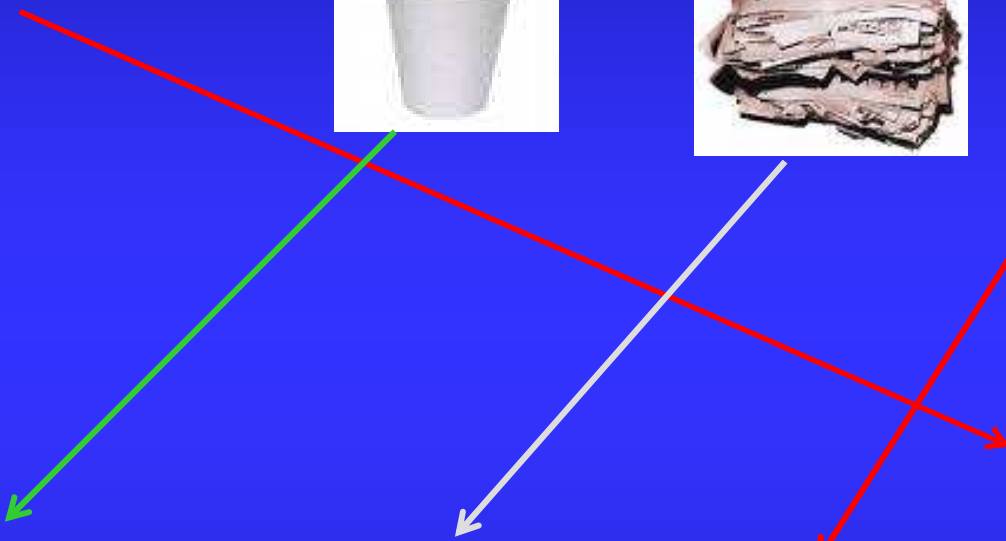
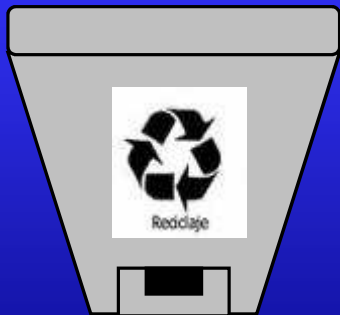

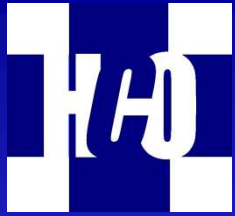

Ruta sanitaria

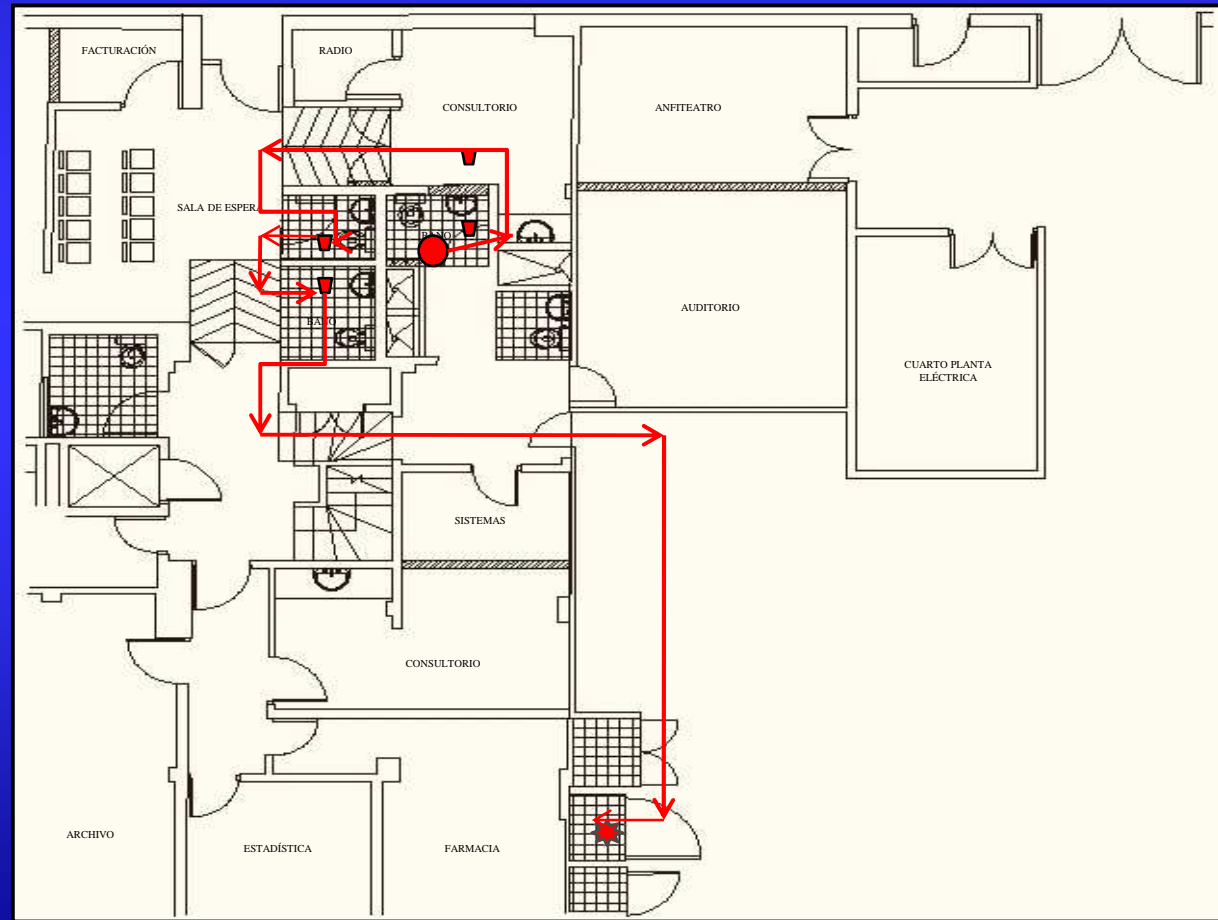



Ruta sanitaria

A continuación, se presentan aspectos importantes a ser considerados durante el traslado de residuos hospitalarios y similares:

- Las rutas deben cubrir la totalidad de la institución.
- El tiempo de permanencia de los residuos en los sitios de generación debe ser el mínimo posible.
- La recolección debe efectuarse en lo posible, en horas de menor circulación de pacientes, empleados o visitantes. Los procedimientos deben ser realizados de forma segura, sin ocasionar derrames de residuos.
- En el evento de un derrame de residuos peligrosos, se efectuará de inmediato la limpieza y desinfección del área, conforme a los protocolos de bioseguridad que se encuentran establecidos en el PGIRH.
- El recorrido entre los puntos de generación y el lugar de almacenamiento de los residuos debe ser lo más corto posible.
- El generador garantizará la integridad y presentación de los residuos hospitalarios y similares hasta el momento de recolección externa.
- Los vehículos utilizados para el movimiento interno de residuos serán de tipo rodante, en material rígido, de bordes redondeados, lavables e impermeables, que faciliten un manejo seguro de los residuos sin generar derrames. Los utilizados para residuos peligrosos serán identificados y de uso exclusivo para tal fin.

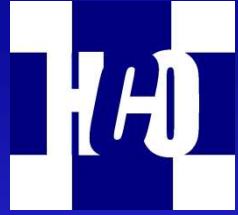

Ruta sanitaria

Responsabilidades del trabajador:

- Cumplir el horario señalado para la actividad.
- Verificar el estado de los carros recolectores de residuos, funcionamiento, limpieza.
- Aplicar las medidas de bioseguridad establecidas en la institución, utilizar atuendo completo de protección física que comprende: botas, overol, gorro, tapabocas, delantal de plástico lavable, guantes especiales.
- Hacer el pesaje de los residuos en el formato RH-1 siguiendo los pasos indicados para este procedimiento y llenar los registros, mantenerlos al día y archivarlos según indicaciones.



**•ES RESPONSABLE DE LA
CLASIFICACIÓN DE LOS RESIDUOS
QUIEN LOS GENERA**